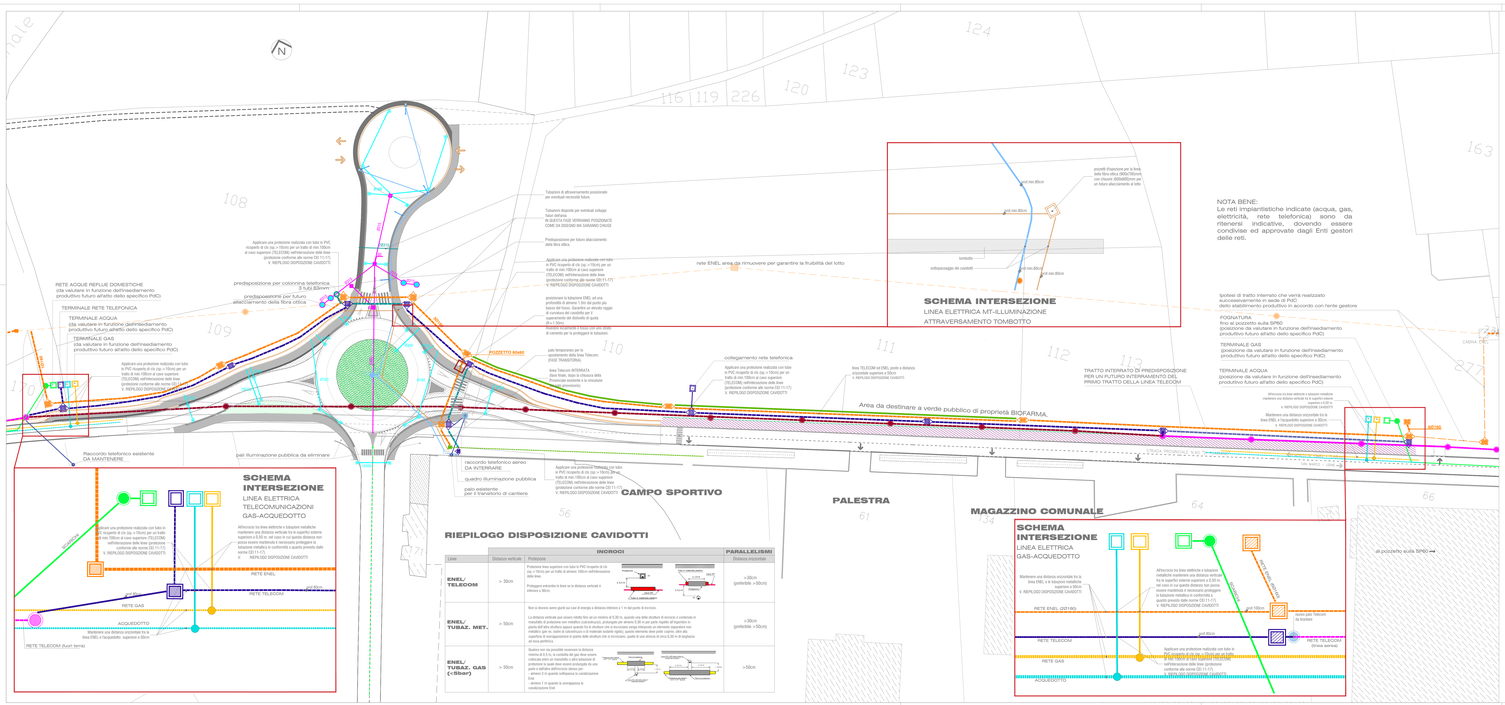

Biofarma Spa
Via Castelliere, 2
33036 Mereto di Tomba (UD)

Piano Attuativo Comunale di iniziativa privata "Il Castelliere" a Mereto di Tomba.
Progetto di variante del 16.06.2016.

PERMESSO DI COSTRUIRE - Variante progettuale 01

Rete dei sottoservizi
Inquadramento generale

Il Tecnico Incaricato

SCALA 1:500

30.06.2016
REV. A03
#16024

07

www. studio42web.com
email. info@studio42web.com
pec. giulio.simonetti@ingpec.eu
tel. 0432 1902393

Ing. Giulio Simonetti
Via Carlo Guido Mor, 9
33043 Cividale del Friuli (UD)
C.F. SMN GLI 72M06 C758S
P. IVA 02229130302